РУСАDA

Ценностно-ориентированное образование

Международный стандарт по образованию

РУСАДА

Правила: в жизни и в спорте.

Вы проезжаете в час пик на автомобиле через перекресток.

Перед Вами уже есть очередь из нескольких автомобилей, которые мешают движению другого потока машин.

Загорается желтый свет.

Ваши действия?

Вы проезжаете в 00:15 на автомобиле через перекресток. Светофор еще работает.

Загорается желтый свет.

Машин, кроме Вашей, на перекрестке нет.

Ваши действия?

Вы только что совершили покупку в супермаркете.

На улице Вы замечаете, что в сдаче не хватает 100 рублей.

Ваши действия?

Вы только что совершили покупку в супермаркете.

На улице Вы замечаете, что сдача на 500 рублей больше положенной суммы.

Ваши действия?

РУСАДА

Правила в спорте

0:02
133

Плавание

Любой пловец, стартующий до подачи стартового сигнала, должен быть дисквалифицирован

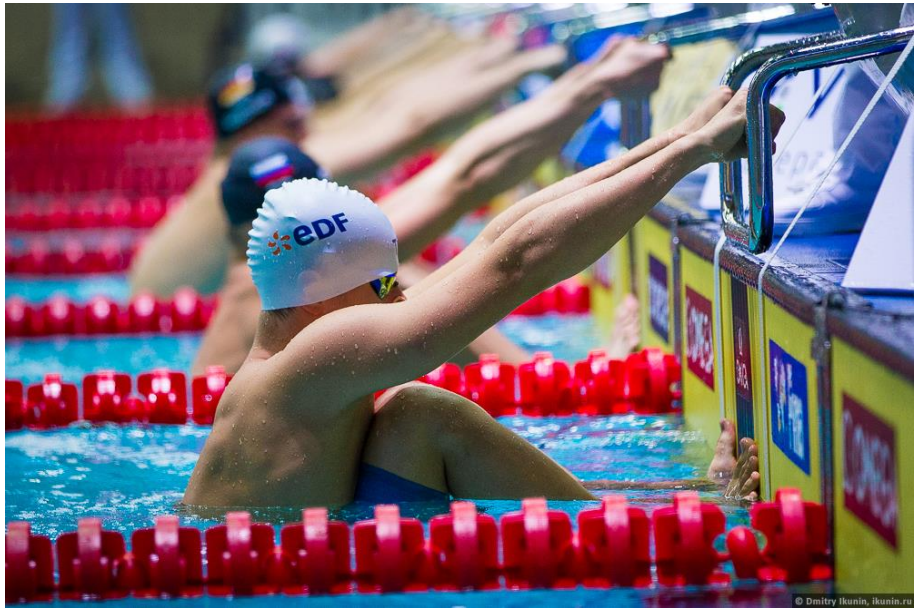

Биатлон

Промахи = штрафные круги или минуты

Футбол

11-метровый удар назначается в случае, когда игрок совершает в пределах своей штрафной площади любое из нарушений, наказуемых штрафным ударом, и мяч при этом находился в игре

Хоккей

Удаление - игрока, который нарушил правила, удаляют на определенное количество времени (от 2 минут)

Антидопинговые правила

являются

неотъемлемой частью спорта

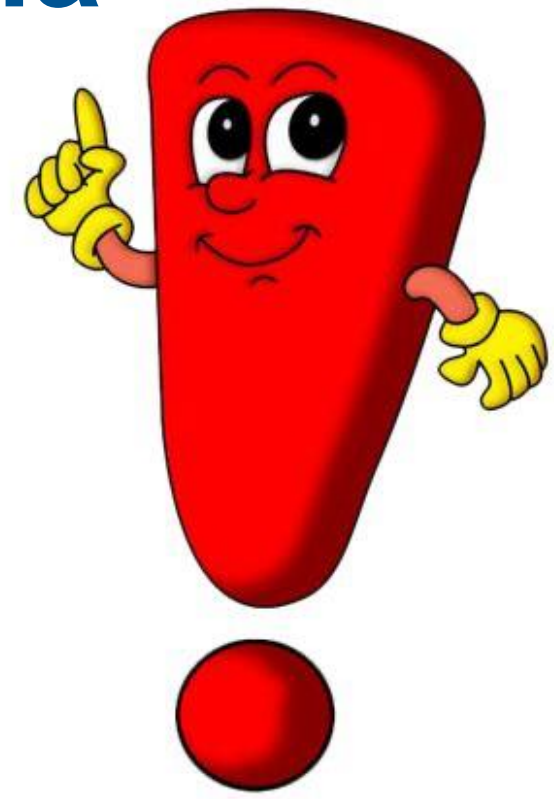

КУЛЬТУРА

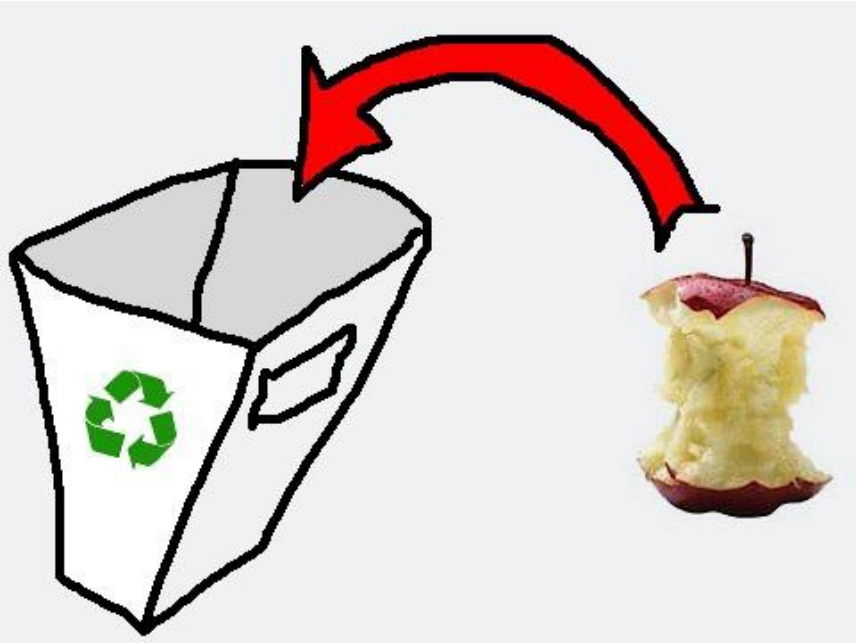

Дело Румшасов

- Эдита Румшас, жена Раймондаса Румшаса
- Страна: Литва
- Год: 2002
- В машине были обнаружены кортикоиды, тестостерон и эритропоэтин
- По словам мужа все они были приобретены его женой для тещи
- Провела в тюрьме Бонвиля **почти два с половиной месяца.**
- Несколько раз сидела в тюрьме

Дело Румшасов

- Раймондас Румшас, отец семейства
- Страна: Литва
- Спорт: Велогонки
- *2002 год- 3 место в "Тур де Франс»*
- Гонка"Джиро д’Италия-2003»- положительная допинг-проба на ЭПО (эритропоэтин).
- 2005 год - супруги получили 4 месяца лишения свободы условно и штраф 5000 евро в пользу Федерации велоспорта Франции за моральный ущерб по делу 2002 года.
- Дисквалификация**: 1 год.**
- В профессиональный велоспорт не вернулся.

.

Дело Румшасов

- Раймондас Румшас
- Страна: Литва
- Спорт: Велосипедные гонки
- Положительный результат на гормоны роста GHRP-6
- Дисквалификация: **4 года**

Дело Румшасов

- Линас Румшас, младший брат Раймонда
- Страна: Литва
- Спорт: Велогонки
- Год: 2018
- Состоял в любительской команде Altopack Eppela
- **Скончался от сердечного приступа**
- У команды обнаружены: амфетамин, инсулин, стимуляторы печени, противосудорожные средства для больных раком, а также шприцы.

Антидопинговая культура в обществе

зависит от каждого из нас!

Роль тренера

Роль тренера

Сильная антидопинговая позиция тренера -
мощный сдерживающий фактор

Роль тренера

Необходимо быть особенно внимательным к ситуациям, когда спортсмен наиболее уязвим к допингу

Роль тренера

Для того, чтобы поддержать своего спортсмена в его честной игре, тренеру необходимо:

- знать и соблюдать антидопинговые правила
- сотрудничать при реализации антидопинговых программ
- использовать свое влияние на спортсмена с целью формирования культуры нетерпимости к допингу

Роль родителей

Роль родителей

- пример для подражания
- расстановка перед ребенком приоритетов (развитие личности, укрепление духа, забота о здоровье стоят выше медалей и пьедесталов)
- отдельное внимание на окружение ребенка (друзья, тренеры и т.д.)

Роль родителей

- важно, чтобы неудачи рассматривались как возможности дальнейшего развития
- научите ребенка грамотно организовывать распорядок дня и соблюдать спортивный режим
- приучите ребенка обращаться к Вам за помощью и советом (Вы сможете ему помочь, когда он окажется в сложной ситуации или перед трудным выбором)

РУСАДА

Ценности спорта и принципы Fair Play

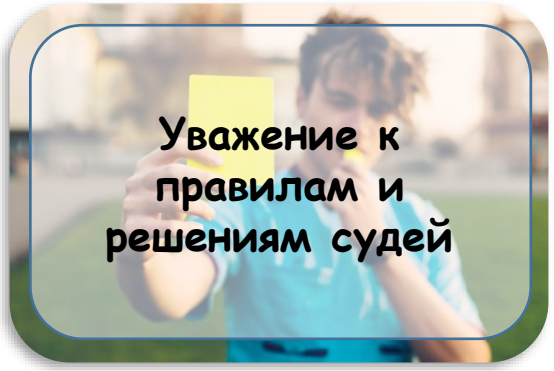

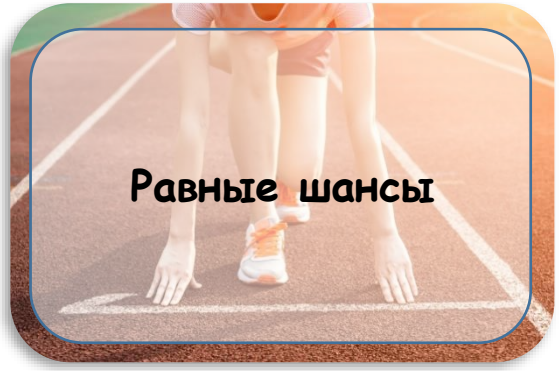

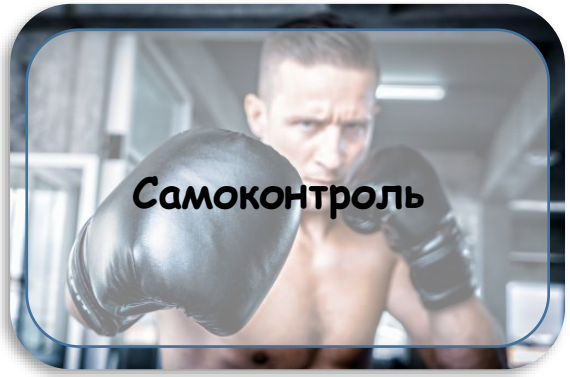

Движение Fair Play

Движение Fair Play

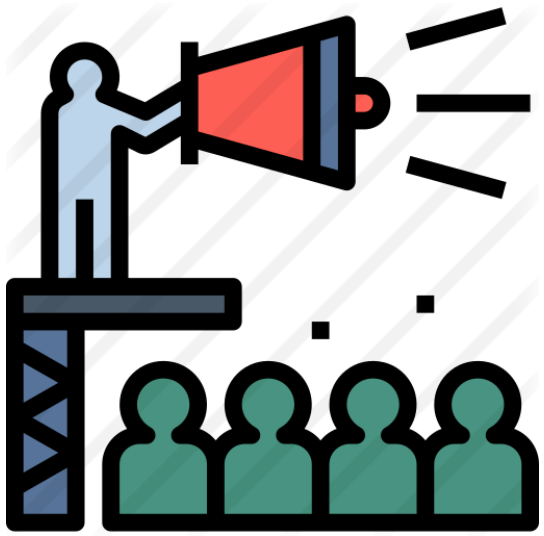

ПРОПАГАНДА
ИДЕЙ И ПРИНЦИПОВ
ЧЕСТНОЙ ИГРЫ

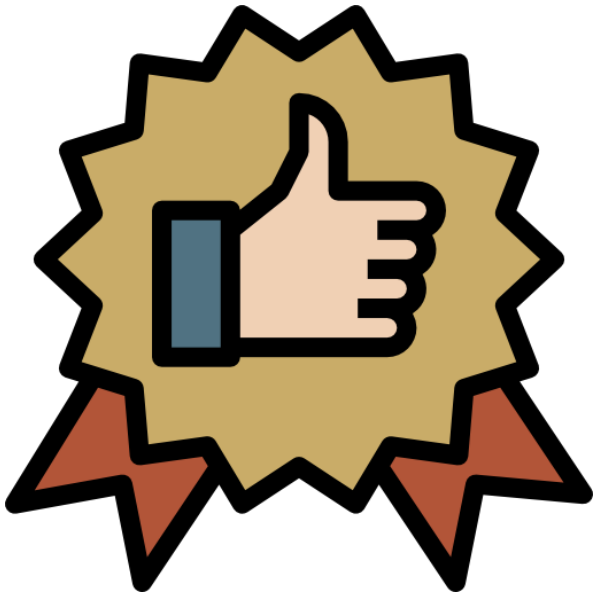

НАГРАЖДЕНИЕ
СПОРТСМЕНОВ

Награды Fair Play

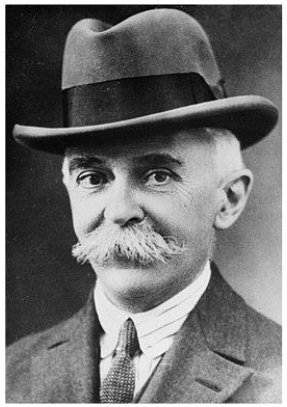

Приз Пьера де Кубертена

Приз Жана Боротра

Приз Вилли Дауме

Игорь Нетто

В последнем матче группового этапа сборная СССР встречалась с Уругваем, и в результате одной из атак советской дружины мяч оказался в чужих воротах

Однако капитан сборной СССР Игорь Нетто ***увидел дырку в сетке*** – и ***указал судье, что мяч попал в ворота через неё***

Гол был отменён, но это не помешало СССР выиграть тот матч

1962

Евгенио Монти

Экипаж ***Монти отдал своим главным конкурентам*** – британцам - ***деталь из собственного боба***. Британцы в итоге стали олимпийскими чемпионами, а команда Монти – бронзовыми призерами
За свой поступок он ***получил медаль Пьера де Кубертена*** за проявленное благородство и верность духу фэйр-плей

1964

Алексей Немов

2004

Успокаивал зрителей, которые освистывали судей за выставленные ему оценки

За данный поступок он ***был награжден*** главной наградой Fair Play - ***призом Пьера де Кубертена*** в номинации "За поступок"

Эбби Д’ Агостино и Никки Хамблинг

Во время забеги девушки споткнулись друг об друга, в результате чего ***обе упали Эбби не смогла самостоятельно продолжить дистанцию*** из-за травмы, и тогда Хамблинг решила ***помочь сопернице дойти до финиша***

В итоге обе девушки были награждены ***призами Пьера де Кубертена за «истинный дух спорта»***

2016

Дарья Домрачева

За несколько метров до финиша ***Дарья наступила на палку Доротее Вирер***, в результате чего ***Доротея потеряла инвентарь***
Дарья, заметив это, прекратила борьбу и ***пропустила соперницу*** вперед на финише
Международный союз биатлонистов (IBU) вручил Домрачевой ***приз за спортивное поведение***

2017/ 2018

Важно не только,
чего ты достиг,
но и как
ты этого достиг